

Tavola 1
Tutela dei sistemi ambientali e
delle risorse naturali e storici-culturali
scala 1:25.000 - foglio I

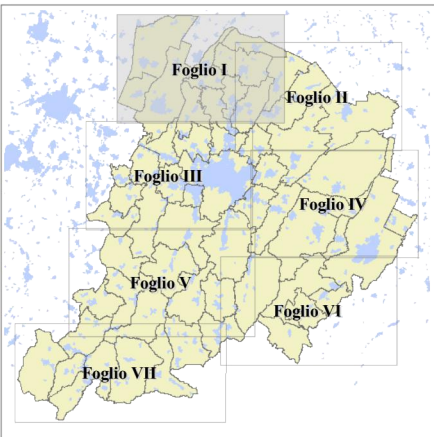

STESURA APPROVATA
Delibera del Consiglio Provinciale n.27 del 25/06/2012

Legenda

Sistema idrografico

- Alvei attivi e invasi dei bacini idrici (art. 4.2)
- Reticolo idrografico principale (art. 4.2)
- Reticolo idrografico secondario (art. 4.2)
- Reticolo idrografico minore (art. 4.2)
- Canali di bonifica (art. 4.2)
- Canale Emiliano - Romagnolo (art. 4.2)
- Fasce di tutela fluviale (art. 4.3)
- Fasce di tutela fluviale (art. 4.3): area interessata dal campo base TAV (utilizzabile per l'ampiamento o il trasferimento delle aziende già insediate nel comune di Pianoro secondo i criteri richiesti dal PTCP e fatte salvo le verifiche previste dall'art. 16 del PSA)
- Fasce di pertinenza fluviale (art. 4.4)
- Aree ad alta probabilità di inondazione (art. 4.5)
- Aree di interventi idraulici strutturali (art. 4.6)
- Aree di localizzazione di interventi idraulici strutturali (art. 4.6)
- Aree di potenziale localizzazione di interventi idraulici strutturali (art. 4.6)
- Aree a rischio di inondazione in caso di eventi di pioggia con tempo di ritorno di 200 anni (art. 4.11)

Sistema provinciale delle aree protette

- PR Parchi regionali (art. 3.8)
- PP Parchi attuali dalla Provincia di Bologna (art. 3.8)
- RNORR Riserve naturali regionali (art. 3.8)
- Aree di riequilibrio ecologico (art. 3.8)

Sistema Rete Natura 2000

- Zone di Protezione Speciale (ZPS) (art. 3.7)
- Siti di Importanza Comunitaria proposti (pSIC) (art. 3.7)
- Siti di Importanza Comunitaria e Zone di Protezione Speciale (art. 3.7)

Altri sistemi zone ed elementi naturali e paesaggistici

- Sistema collinare (artt. 3.2, 7.1 e 10.8)
- Sistema di crinale (artt. 3.2 e 7.1)
- Sistema delle aree forestali (art. 7.2)
- Sistema delle aree forestali (art. 7.2): aree oggetto di rimboscimento
- Zone di particolare interesse paesaggistico - ambientale (art. 7.3)
- Zone di particolare interesse naturalistico e paesaggistico della pianura (art. 7.4)
- zone di rispetto dei nodi ecologici
- nodi ecologici complessi
- Zone di tutela naturalistica (art. 7.5)
- Zone umide (artt. 3.5 e 3.6)
- Crinali significativi (art. 7.6)
- Calanchi significativi (art. 7.6)
- Dossi (art. 7.6)

Risorse storiche e archeologiche

- Composti archeologici (art. 8.2a)
- Aree di accertata e rilevante consistenza archeologica (art. 8.2b)
- Aree di concentrazione di materiali archeologici (art. 8.2c)
- Zone di tutela della struttura centuriata (art. 8.2d1)
- Zone di tutela di elementi della centuriazione (art. 8.2d2)
- Fascia di rispetto archeologico della via Emilia (art. 8.2e)
- Centri storici (art. 8.3)
- Centri storici in relazione fra loro (art. 8.3)
- Aree interessate da partecipanze e consorzi utilisti (art. 8.4)
- Aree interessate da bonifiche storiche di pianura (art. 8.4)
- Viabilità storica (prima individuazione) (art. 8.5)
- Principali canali storici (art. 8.5)
- Principali complessi architettonici storici non urbani (art. 8.5)

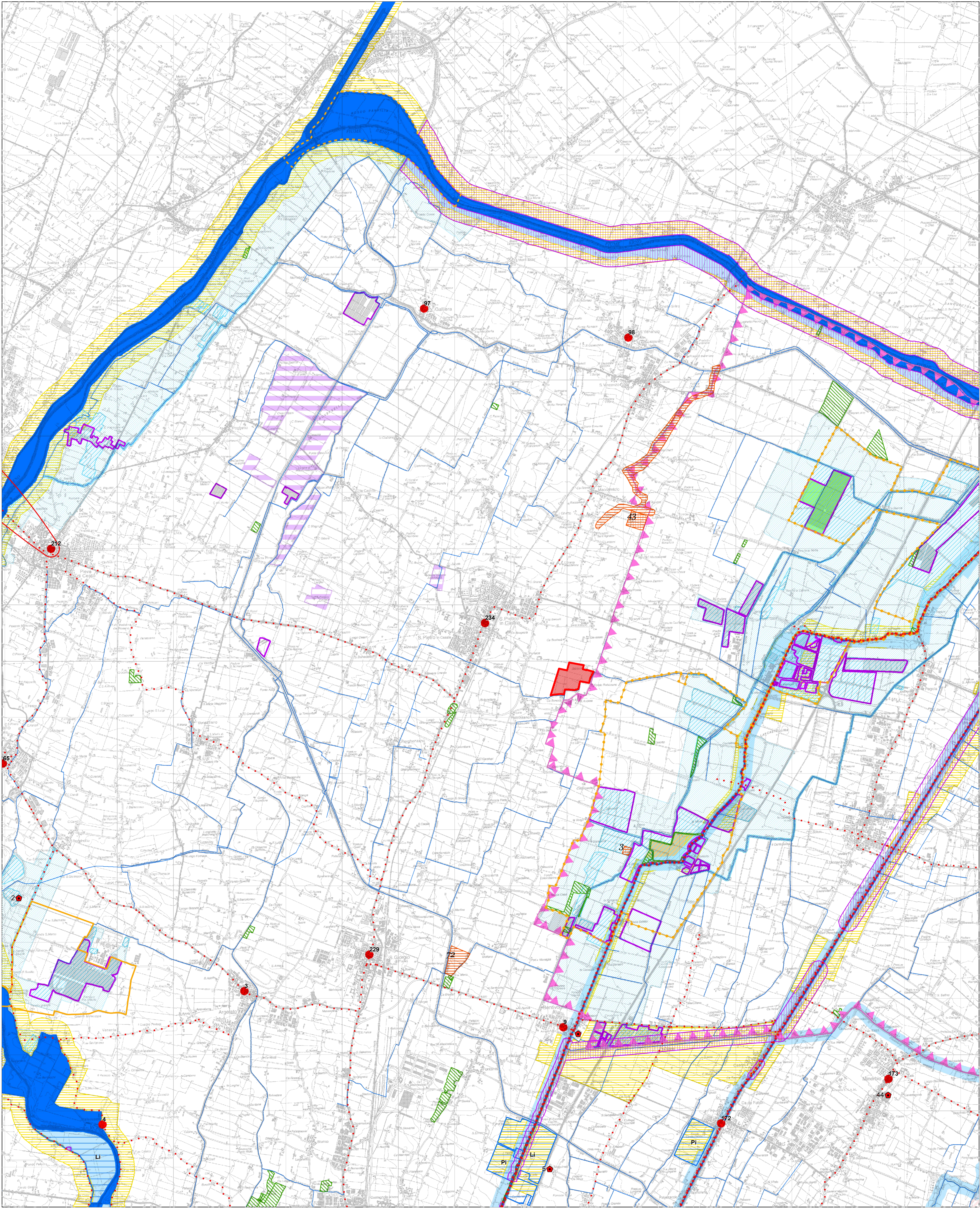

COMUNE DI SAN PIETRO IN CASALE
PROGETTO IMPIANTO AGRIVOLTAICO
IN LOCALITA' RUBIZZANO

Foglio 73 mappali 9,10,25,26,27,28,245,247,249,251

AUTORIZZAZIONE UNICA AI SENSI DEL D.Lgs.190/2024

Impianto di Energia Elettrica Prodotta da Fonti Energetiche Rinnovabili a Solare Fotovoltaico

Committente:



a cura di:



rigolli.com

JUWI ENERGIE RINNOVABILI S.r.l.
VIA GIOVANNI BATTISTA PIRELLI 30 - 20124 - MILANO (MI)
C.F. 02609410217
JUWIENERGIERINNOVABILISRL@LEGALMAIL.IT

Studio Rigolli
sustainable landscaping | projects and consulting
via Degato 11/40125 Bologna Italy | +39 051232125
studio@rigolli.com

Coordinamento generale e progettazione

Dott.Agr. Riccardo Rigolli
ODAF BO 784/A

Relazioni specialistiche

Dott.Ing. Franca Conti
tecnico competente in acustica
Ordine Ingegneri RA 964/A

Progetto definitivo impianto elettrico

Dott.Ing. Enrico Riccardi
SRC Ingegneria SRL
Ordine Ingegneri PC 1003/A

Progettazione architettonica

Collaboratori

Arch. Francesco Precetti
Ordine Architetti BO 4724

Geol. Matteo Simoni
Studio di scienze della terra
Ordine Geologi E-R 795

Progetto definitivo mitigazioni

Dott.For.Claudia Maccaferri
ODAF BO 1047/A

Titolo tavola

TAVOLE DI PIANO

AMBITO METROPOLITANO

Allegato B al PTM - Tutela dei sistemi ambientali e delle risorse naturali e storici-culturali

Codice	Redatto
A.01.07.pdf	STUDIO RIGOLLI

Data	Scala	Revisione	N. tavola		
12/02/2026	1:50.000	REV.N.00	A	01	07

INQUADRAMENTO - SCALA 1:20.000

